

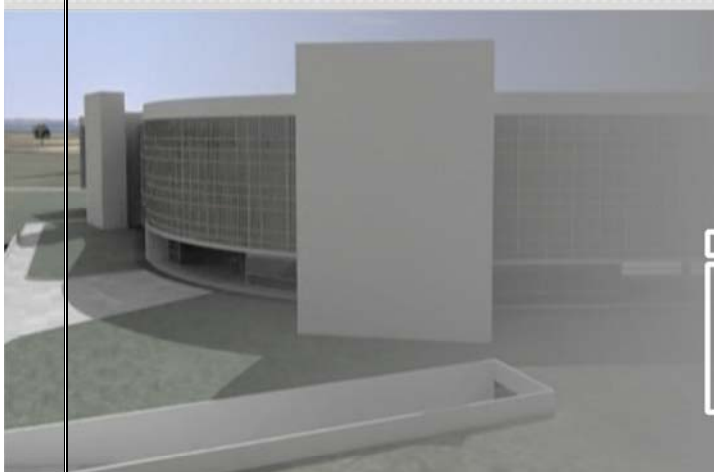

JUSTIÇA FEDERAL
Conselho da Justiça Federal



boletim
interno

ESPECIAL

2014

Boletim de Serviço Interno
do Conselho da Justiça Federal

BOLETIM INTERNO ESPECIAL

ART. 15, § 2º DO REGIMENTO INTERNO

COMPOSIÇÃO

Ministro FELIX FISCHER	Presidente
Ministro GILSON Langaro DIPP	Vice-Presidente
Ministro ARNALDO ESTEVES LIMA	Corregedor-Geral
Ministro HUMBERTO Eustáquio Soares MARTINS	Membro Efetivo
Ministra MARIA THEREZA Rocha DE ASSIS MOURA	Membro Efetivo
Desembargador Federal MÁRIO CÉSAR RIBEIRO	Membro Efetivo
Desembargador Federal SERGIO SCHWAITZER	Membro Efetivo
Desembargador Federal NEWTON DE LUCCA	Membro Efetivo
Desembargador Federal TADAAQUI HIROSE	Membro Efetivo
Desembargador Federal FRANCISCO WILDO LACERDA DANTAS	Membro Efetivo
Ministro Antonio HERMAN de Vasconcellos BENJAMIN	Membro Suplente
Ministro NAPOLEÃO NUNES MAIA FILHO	Membro Suplente
Ministro SIDNEI Agostinho BENETI	Membro Suplente
Desembargador Federal DANIEL PAES RIBEIRO	Membro Suplente
Desembargador Federal POUL ERIK DYRLUND	Membro Suplente
Desembargadora Federal Maria SALETTE Camargo NASCIMENTO	Membro Suplente
Desembargador Federal LUIZ FERNANDO WOWK PENTEADO	Membro Suplente
Desembargador Federal EDILSON PEREIRA NOBRE JÚNIOR	Membro Suplente

Secretária-Geral EVA MARIA FERREIRA BARROS

1.SECRETARIA GERAL

PORTARIA DE 21 DE JANEIRO DE 2014

Dispõe sobre constituição de comissão de recebimento do objeto Oracle Enterprise.

A SECRETÁRIA-GERAL DO CONSELHO DA JUSTIÇA FEDERAL, usando das atribuições conferidas pelo art. 1º, alínea b, da Portaria n. 091-PR, de 10 de dezembro de 2009,

RESOLVE:

Nº 2014/00043 - Art. 1º CONSTITUIR comissão para recebimento do objeto do Contrato n. 41/2013-CJF.

Art. 2º Designar o Subsecretário de Tecnologia e Suporte Técnico, o Chefe e o Assistente III da Seção de Suporte a Serviços da Subsecretaria de Tecnologia e Suporte Técnico da Secretaria de Tecnologia da Informação para comporem a referida comissão.

Parágrafo único. Os servidores indicados no *caput* deste artigo serão substituídos em seus impedimentos e ausências pelo Chefe da Seção de Suporte a Serviços e pelo Chefe da Seção de Atendimento e Apoio da Subsecretaria de Tecnologia e Suporte Técnico da Secretaria de Tecnologia da Informação.

Art. 3º Esta portaria entra em vigor na data de sua publicação.

PUBLIQUE-SE. REGISTRE-SE. CUMPRA-SE.

EVA MARIA FERREIRA BARROS

2. SECRETARIA DE ADMINISTRAÇÃO

DESPACHO: CJF-MEMO-2014/00075

RELAÇÃO DE VEÍCULOS INSTITUCIONAIS

NRO	MARCA	MODELO	CLASSIFICAÇÃO	ANO	PLACA	RENAVAM	SITUAÇÃO
1	TOYOTA	TOYOTA/COROLLA GLI 18 FLEX	VEICULO INSTITUCIONAL	2010	JHX 1031	284538795	EM USO
2	TOYOTA	TOYOTA/COROLLA GLI 18 FLEX	VEICULO	2010	JHX 1041	284540714	EM USO

			INSTITUCIONAL				
3	TOYOTA	TOYOTA/COROLLA GLI 18 FLEX	VEICULO INSTITUCIONAL	2010	JHX 1051	284541826	EM USO
4	TOYOTA	TOYOTA/COROLLA GLI 18 FLEX	VEICULO INSTITUCIONAL	2010	JHX 1061	284542610	EM USO
5	TOYOTA	TOYOTA/COROLLA GLI 18 FLEX	VEICULO INSTITUCIONAL	2010	JHX 1071	284544124	EM USO
6	GM	VECTRA/GM CD 2.2	VEICULO INSTITUCIONAL	1999	JFP 6711	714470651	EM USO
7	GM	VECTRA/GM CD 2.2	VEICULO INSTITUCIONAL	2002	JFP 9374	788354337	EM USO
8	GM	VECTRA/GM CD 2.2	VEICULO INSTITUCIONAL	2002	JFP 9384	788353772	EM USO
9	GM	VECTRA/GM CD 2.2	VEICULO INSTITUCIONAL	2004	JFP 0936	823388956	EM USO
10	GM	VECTRA/GM CD 2.2	VEICULO INSTITUCIONAL	2004	JFP 0946	823388514	EM USO
11	GM	VECTRA/GM CD 2.2	VEICULO INSTITUCIONAL	2004	JFP 0956	823387844	EM USO

RELAÇÃO DE VEÍCULOS DE SERVIÇOS

NRO	MARCA	MODELO	CLASSIFICAÇÃO	ANO	PLACA	RENAVAM	SITUAÇÃO
12	MECERDES BENZ	MICRO-ÔNIBUS/MB LO 812	VEICULO SERVIÇO DE	1991	JFO 7455	005018390	EM USO
13	MECERDES BENZ	MICRO-ONIBUS/MB LO 812	VEICULO SERVIÇO DE	1991	JFO 7445	004961900	EM USO
14	FIAT	FIAT/DUCATO MINIBUS	VEICULO SERVIÇO DE	2011	JIF 0681	309700418	EM USO
15	GM	BLAZER/GM CLI 1.8	VEICULO SERVIÇO DE	1997	JFO 8842	672732572	EM USO
16	MECERDES BENZ	SPRINTER -LUXO 312 D	VEICULO SERVIÇO DE	2001	JFP 2534	772076510	EM USO
17	MECERDES BENZ	SPRINTER-BAU/MB 312 D	VEICULO SERVIÇO DE	2001	JFP 5983	752817442	EM USO
18	GM	CORSA/GM. HATCH MAXX 1.8	VEICULO SERVIÇO DE	2007	JJE 2797	911474056	EM USO
19	GM	CORSA/GM. HATCH MAXX 1.8	VEICULO SERVIÇO DE	2007	JJE 2807	911469508	EM USO

20	GM	CORSA/GM. HATCH MAXX 1.8	VEICULO DE SERVIÇO	2007	JJE 2817	911472762	EM USO
21	GM	CORSA/GM. HATCH MAXX 1.8	VEICULO DE SERVIÇO	2007	JJE 2827	911475125	EM USO
22	GM	CORSA/GM. HATCH MAXX 1.8	VEICULO DE SERVIÇO	2007	JJE 2847	911471480	EM USO
23	GM	MONTANA/GM CONQUEST 1.8	VEICULO DE SERVIÇO	2006	JJE 1837	905504607	EM USO
24	MERCEDES BENZ	SPRINTER- AMBULÂNCIA/MB-312D	VEICULO DE SERVIÇO	2000	JFV 2470	743473990	EM USO